

Liceo Técnico Profesional Santa Rosa
Fundación Educacional Laura Leroux

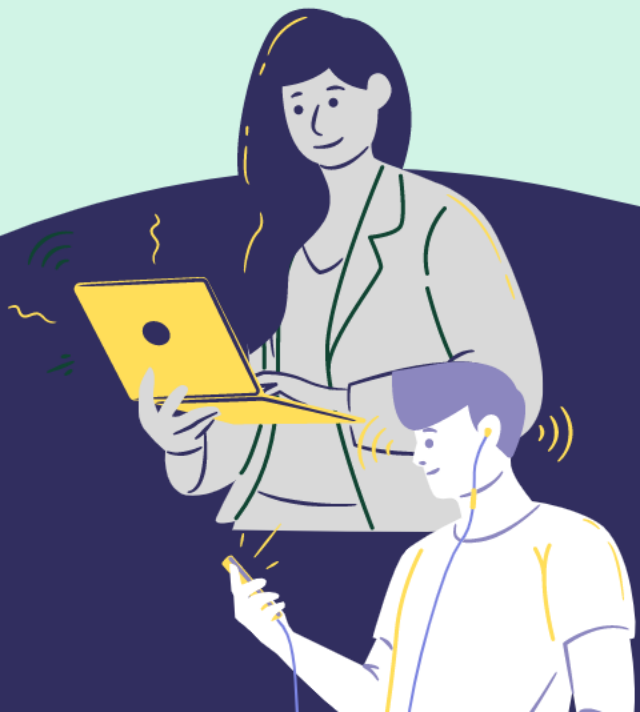

El Retorno de los 4° medios: De la educación remota a la educación presencial



¡SANTA ROSA TE CUIDA!

Siga nuestros consejos y medidas preventivas:

Desde el martes 17 de noviembre 2020



01. Respeta las medidas preventivas en espacios académicos comunes.

El Deber de la Comunidad Educativa:

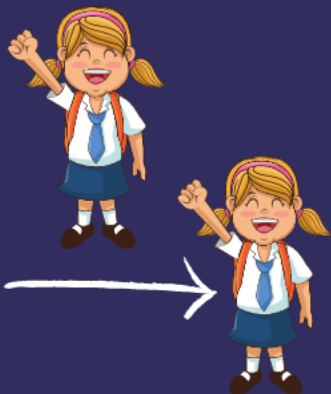

Mantener distancia física de 1.50 cm.



Lavado de manos frecuente con jabón, por al menos 30 segundos.



Uso obligatorio de mascarilla desde el ingreso hasta la salida



Estornudar y toser en antebrazo o pañuelo, luego eliminar en basurero con tapa.



Abstenerse de tocar ojos, nariz y boca.



No compartir artículos de higiene ni alimentos. Mantener ambientes limpios y ventilados

02. ¡Casos de alerta!

Estar alerta a los síntomas del Covid-19:

Fiebre sobre 37,8°C, tos seca, dificultad respiratoria, dolor de garganta, dolor muscular y dolor de cabeza, entre otros.

El Deber de las Estudiantes y Familias:

- En caso de presentar síntomas de Covid-19 al interior de las dependencias del establecimiento, dar aviso inmediato al **docente a cargo de la clase o equipo directivo**.
- En caso de dificultad respiratoria o presentar síntomas de Covid-19 en la residencia particular, acudir a un servicio de urgencia o llamar a **Salud Responde al teléfono 600 360 7777** y no asistir al establecimiento, previo aviso a las autoridades pertinentes.



03. Medidas de Limpieza e Higiene

¡Asegurar la salud de nuestra comunidad educativa y disminuir el riesgo de contagio es el objetivo!

Nuestro Deber Institucional:

Instalación de dispensadores de alcohol gel en espacios comunes



Reposición de jabón y toalla de papel en servicios higiénicos

Mantenimiento de ambientes y espacios limpios y ventilados permanentemente



Entregar Kit de Protección para cada estudiante



Limpieza y mantenimiento de elementos y espacios comunes (pasamanos, interruptores, laboratorios, biblioteca y otros).

04. Resguardo de Medidas Preventivas

#santarosatecuida!



Capacitación y entrega de protocolo a docentes y funcionarios.

Socialización de protocolo y medidas preventivas a estudiantes, apoderadas y apoderados.



Instrucción y señaléticas acerca de medidas preventivas, vías de transmisión, síntomas y acciones en casos de COVID19



Aplicar "Protocolo de limpieza y desinfección de ambientes COVID-19" del MINSA.



Uso permanente del Kit de Protección. Ajustes a los horarios y espacios comunes.

05. Del ingreso al Liceo

#santarosatecuida!

Uso de mascarilla cubriendo nariz, boca y mentón, desde el ingreso y durante la permanencia en el Liceo.



En caso que la estudiante presente una temperatura superior a 37.8°C, no podrá ingresar al establecimiento, siendo comunicado a la familia y derivada a un centro asistencial, adoptando las medidas preventivas.



Cada vez que una estudiante salga del establecimiento y desee volver a ingresar, deberá estar sujeta a los controles antes descritos.



Pasar por el control y toma de temperatura a distancia



Respetar entradas y salidas diferenciadas para evitar el cruce entre las personas.



06. Aula Presencial: Disposiciones

¡Asegurar la salud de nuestra comunidad educativa y disminuir el riesgo de contagio es el objetivo!

#santarosatecuida!



Recepción y uso de Kit de Protección



Uso de mascarilla y conservar distancia social 1.50 cm.



Respetar la disposición del mobiliario y espacios comunes



Conocer y respetar protocolos, señaléticas y medidas preventivas



Aplicar protocolo de limpieza e higiene de aulas al término de cada clase



Finalizar con lavado y desinfección de manos.

07. ¡En caso de sospecha!

#santarosatecuida

A.
Si un miembro de la institución de educación tiene un familiar o cercano con caso confirmado de Covid-19, **debe permanecer en aislamiento por 14 días**, tal como lo indica el protocolo sanitario.

B.
Si una estudiante se confirma como caso de Covid-19, habiendo asistido al establecimiento, **se debe aislar a todos los miembros de la comunidad educativa con quien estuvo en contacto estrecho** (ver definición contacto estrecho MINSAL), en coordinación con la autoridad sanitaria, por 14 días desde la fecha de inicio de los síntomas.

C.
Si una estudiante presenta síntomas de Covid-19 debe dar aviso inmediato a su docente a cargo, quien **informará a inspectoría o docente que corresponda y derivar a sala de aislamiento (Sala en hall del Liceo)**

D.
El docente a cargo deberá dar aviso inmediato a Isabel González, igonzalez@liceosantarosa.cl, o a Hilda Lablee, secretaria@liceosantarosa.cl, para gestionar la derivación a un centro asistencial y/o llamar a su apoderado quien debe presentarse al Establecimiento para retirarla de la jornada escolar.

E.
Si alguna estudiante o funcionario del Establecimiento visitó algún país con **contagios confirmados o brote activo** de Covid-19, debe dar aviso inmediato al equipo directivo, entregar la documentación que acredite el viaje y/o permanencia en dichos países y respetar los 14 días de cuarentena domiciliaria recomendada por los ministerios de Educación y Salud.

F.
Para más información, contactarse con **Salud Responde al 600 360 7777**.

08. ¡La Responsabilidad es Todas y Todos!

La implementación, difusión, fiscalización y sanción respecto a la aplicación de este protocolo es responsabilidad de toda la comunidad educativa.

#santarosatecuida



Estudiantes y
Familias



Equipo Directivo
y Equipo de
Gestión



Profesoras y
Profesores



Personal
Administrativo



Auxiliares de
Servicios